

PROPOSAL PEMBANGUNAN GEREJA STASI SANTO FRANSISKUS XAVERIUS BANJARAN



Panitia Pembangunan
Gereja Stasi Santo Fransiskus Xaverius Banjaran



Jl. Raya Barat, gang Petung RT 07 RW 06 Banjaran.
Adiwerna – Tegal 52194.

PENGESAHAN

PROPOSAL PERMOHONAN BANTUAN DANA

Telah memenuhi syarat untuk permohonan bantuan Dana Pembangunan
Gereja Stasi Santo Fransiskus Xaverius Banjaran.

10 Mei 2025

Hormat kami,



Thomas Sugianto
Ketua Panitia



Joseph Tjong Ping S
Sekretaris

Proposal diketahui oleh
Tanggal: 14... Mei 2025

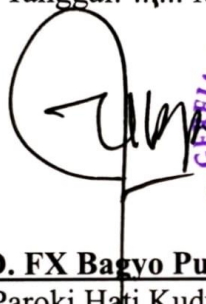

RD. FX Bagyo Purwosantosa
Pastor Paroki Hati Kudus Yesus – Tegal



Proposal disetujui oleh
Tanggal: 17... Mei 2025



Mgr. Christophorus Tri Harsono
Uskup Keuskupan Purwokerto



KATA PENGANTAR

Puji dan Syukur, kami panjatkan kepada Tuhan Yang Maha Kasih karena atas kelimpahan kasih dan rahmat-Nya, kami dapat menyusun proposal permohonan bantuan dana untuk Pembangunan Gedung Gereja Stasi Santo Fransiskus Xaverius Banjaran ini.

Proposal ini dapat terwujud karena bantuan dari berbagai pihak. Oleh karena itu, pada kesempatan ini, kami selaku panitia mengucapkan terima kasih kepada:

1. Uskup Keuskupan Purwokerto, Mgr. Christophorus Tri Harsono, yang telah memberikan persetujuan Pembangunan Gereja Stasi Santo Fransiskus Xaverius Banjaran.
2. Pastor Paroki Hati Kudus Yesus Tegal, RD. FX Bagyo Purwosantosa, yang telah memberikan pengarahan.
3. Ibu Hilda Apriana yang telah membantu dalam pembuatan *master plan* dan rencana gambar bangunan.
4. Para donatur yang telah dan akan memberikan bantuan donasi untuk Gereja Stasi Santo Fransiskus Xaverius Banjaran.

Semoga proposal ini dapat menjadi acuan untuk pembangunan Gereja Stasi Santo Fransiskus Xaverius Banjaran dan kiranya pembangunan gereja dapat terlaksana dengan lancar. Amin.

Panitia

DAFTAR ISI

HALAMAN JUDUL	i
HALAMAN PENGESAHAN	ii
KATA PENGANTAR	iii
DAFTAR ISI	iv
I. PENDAHULUAN	1
II. RENCANA PEMBANGUNAN	2
A. DASAR RENCANA	2
B. TUJUAN	2
C. LOKASI	2
D. MACAM BANGUNAN	2
E. MANFAAT PEMBANGUNAN	2
F. PERENCANAAN BANGUNAN	3
G. ANGGARAN	10
H. REKENING PEMBANGUNAN	10
I. SUSUNAN PANITIA PEMBANGUNAN	10
J. PENUTUP	11
III. LAMPIRAN	12
A. KONDISI GEREJA	12
B. LOKASI PEMBANGUNAN GEREJA	16
C. RENCANA ANGGARAN BIAYA GEREJA	17
D. RENCANA ANGGARAN BIAYA GEDUNG AULA DAN PASTORAN	19

DAFTAR ISI

I. PENDAHULUAN

A. SEJARAH GEDUNG GERERJA STASI SAAT INI

Gereja Katolik St. Fransiskus Xaverius Banjaran adalah bagian dari pelayanan Paroki Hati Kudus Yesus – Tegal. Gereja Katolik St. Fransiskus Xaverius Banjaran telah berdiri sejak tahun 1967 di Gedung Gebyar, RT 02 RW 01, Desa Tembok Banjaran, Kecamatan Adiwerna, Kabupaten Tegal. Di gedung ini dimanfaatkan sebagai kapel sederhana bagi kami untuk melaksanakan ibadah setiap hari Sabtu, tepatnya pukul 18.00 WIB.

Pada periode awal itu, setiap perayaan ibadah atau ekaristi dilayani oleh imam dari Paroki Hati Kudus Yesus Tegal, yakni Pastor H. Westerkamp, MSC. Setiap hari Sabtu, Pastor H Westerkamp melakukan perjalanan dari kota Tegal menuju Gereja Katolik Banjaran untuk melayani ibadah. Dalam perjalanan waktu selanjutnya, tepatnya pada tahun 1971, pelayanan ibadah digantikan oleh Romo Putu Hardjojo MSC dan Romo-romo selanjutnya, sesuai dengan surat keputusan yang diterbitkan oleh Bapa Uskup Keuskupan Purwokerto.

Mengingat semakin banyaknya jumlah umat Katolik yang tinggal di Banjaran, gedung gereja pernah direnovasi. Pelaksanaan renovasi didasarkan atas berbagai macam pertimbangan, khususnya adalah karena kapasitas gedung sudah tidak cukup menampung umat yang hadir beribadah. Pada tahun 1995, renovasi dilakukan. Perayaan peresmian gedung yang baru dilaksanakan pada hari Rabu tanggal 23 Oktober 1996 dihadiri oleh Komandan Batalyon Infanteri 407/Padmakusuma Bp. Mayor GBRM Soeryo Sutedjo dan Uskup Purwokerto Mgr. Paschalis Hardja Soemarta MSC.

Sejak tahun 1967 hingga saat ini, gedung gereja didirikan di atas lahan tanah milik perorangan dan bukan milik gereja. Karena bukan berdiri di tanah sendiri, maka kami tidak bisa mengembangkannya. Lagi pula, saat ini pemilik tanah akan memakainya untuk keperluan pribadi. Oleh karena itu, kami harus segera merelokasi gedung gereja kami agar kegiatan peribadatan kami tetap berlangsung dengan baik seperti semula. Kami telah memiliki lahan untuk membangun yang terletak di Jl. Raya Barat, gang Petung RT 07 RW 06 Banjaran, Kelurahan Adiwerna, Kecamatan Adiwerna, Kabupaten Tegal. Oleh karenanya, kami berkehendak untuk mendirikan gedung gereja yang memadai bagi ibadah umat stasi Banjaran.

Kami telah mendapatkan rekomendasi untuk mendirikan bangunan gereja dari FKUB dengan No. 09.24/REK/FKUB.KAB/VII/2024 tertanggal 12 Juli 2024, kemudian rekomendasi dari Kemenag dengan No. 01.4071/Kk.11.28/1/HM.01/11/2024 tertanggal 1 November 2024, lalu kami mengajukan ke Dinas Perijinan dan mendapatkan persetujuan PBG dengan No. SK-PBG-332811-10042025 - 003 tertanggal 10 April 2025.

B. SITUASI UMAT ST. FX STASI BANJARAN

Berdasarkan data sensus Paroki Hati Kudus Yesus Tegal tahun 2021, dapat disampaikan sebagai berikut:

1. Jumlah umat: 239 orang (139 KK).
2. Terdiri dari:
 - Lingkungan St. Yohanes : 59 orang (41 KK).
 - Lingkungan St. Angela : 89 orang (51 KK).
 - Lingkungan St. Cecilia : 91 orang (47 KK).

Dinamika kehidupan beribadah dapat berjalan dengan baik selama ini. Kegiatan gereja dilakukan secara mandiri, baik dalam pelayanan liturgi, pewartaan, katekese dan persekutuan oleh umat sendiri. Semua kegiatan tersebut berada dalam koordinasi Pastor Paroki Hati Kudus Yesus Tegal.

II. RENCANA PEMBANGUNAN

A. DASAR RENCANA

Sejak beberapa tahun ini, umat Gereja Stasi Santo Fransiskus Xaverius Banjaran merindukan gedung gereja yang baru. Dasar perencanaan pembangunan gedung gereja ini adalah:

1. Keadaan yang mengharuskan kami untuk pindah dari lokasi gereja sebelumnya yang bukan milik kami sendiri.
2. Keinginan besar memiliki gedung gereja sendiri sebagai tempat umat beribadat dan berjemaat.
3. Pengembangan dalam berbagai bentuk kegiatan, baik kegiatan intern maupun kegiatan ekstern, yang menjadikan Gereja hadir sebagai garam dan terang bagi masyarakat.

B. TUJUAN

Tujuan dari perencanaan pembangunan gedung Gereja Stasi St. FX Banjaran adalah:

1. Adanya tempat ibadat yang memadai bagi umat Katolik di wilayah sekitar Banjaran.
2. Adanya tempat pembinaan iman yang memadai bagi umat Katolik di wilayah stasi Banjaran.
3. Adanya tempat yang bermanfaat bagi kehidupan bersama masyarakat sekitar (Gedung Aula dan lahan parkir).

C. LOKASI

Gedung Gereja Stasi St. Fransiskus Xaverius Banjaran akan dibangun di atas sebidang tanah seluas 1.950 M². Tanah tersebut bersertifikat Hak Milik atas nama Paroki Hati Kudus Yesus – Tegal sebagai induk dari Stasi Santo Fransiskus Xaverius Banjaran.

Adapun tanah ini terletak di Jl. Raya Barat, gang Petung RT 07 RW 06 Banjaran, Kelurahan Adiwerna, Kecamatan Adiwerna, Kabupaten Tegal.

D. MACAM BANGUNAN

Mengingat jumlah umat stasi dan proyeksi pertumbuhan umat di masa depan, kami berencana akan membangun :

1. Sebuah gedung gereja dengan kapasitas : 200 orang (Luas: 384 M²).
2. Sebuah gedung aula dengan kapasitas : 100 orang (Luas: 128 M²).
3. Fasilitas penunjang berupa ruang pertemuan, ruang administrasi, ruang tidur pastor, dan juga area parkir kendaraan.

E. MANFAAT PEMBANGUNAN GEDUNG GEREJA DAN GEDUNG AULA

Gedung gereja dan gedung aula yang dibangun ini nantinya akan berfungsi :

1. Sebagai tempat melaksanakan kegiatan perayaan liturgi (sakramen dan devosi) umat Stasi Santo Fransiskus Xaverius.
2. Sebagai tempat pembinaan iman umat Stasi St. Fransiskus Xaverius Banjaran, baik anak-anak, remaja, orang muda maupun dewasa.
3. Sebagai tempat berdinamika umat Gereja Stasi St. FX Banjaran, yaitu kegiatan yang mengembangkan persekutuan umat.
4. Sebagai tempat kegiatan umat bersama dengan masyarakat di gedung aula dan area parkir.

DENAH BANGUNAN

F. PERENCANAAN BANGUNAN 1. DENAH BANGUNAN

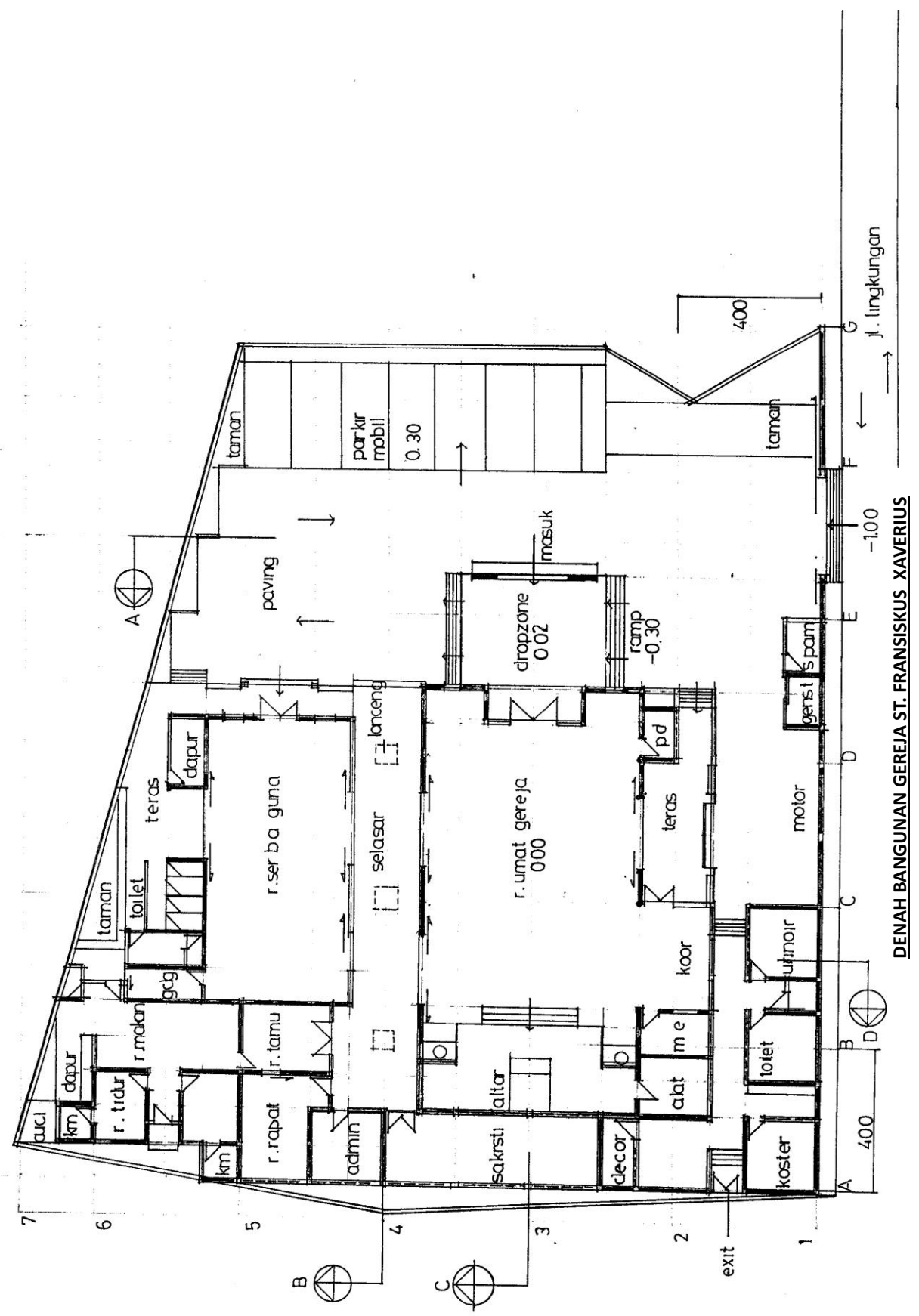

2. TAMPAK BANGUNAN

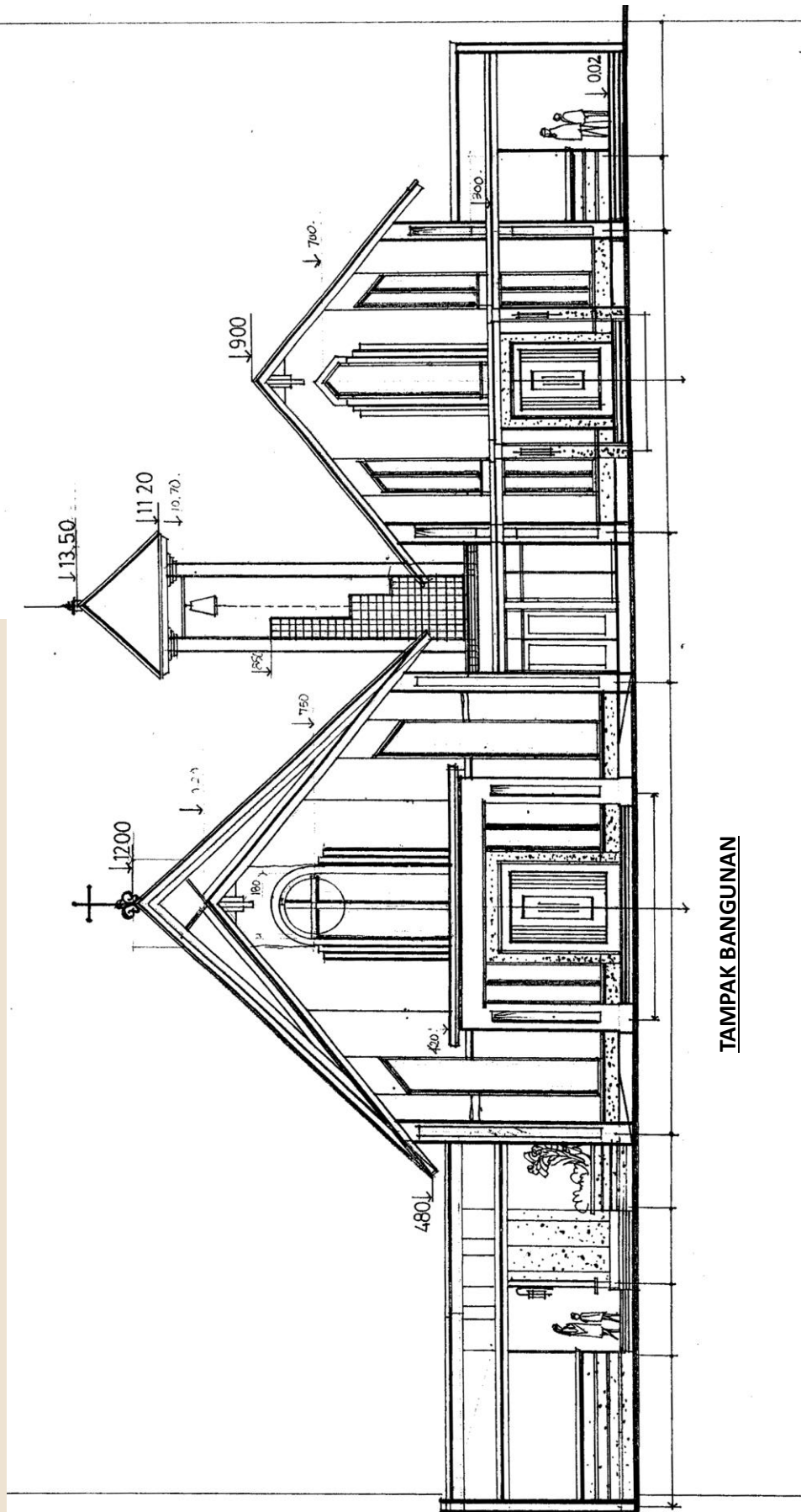

TAMPAK BANGUNAN

4. EKSTERIOR BANGUNAN



EKSTERIOR



PERSPEKTIF



RIOR

EKSTERIOR



PERSPEKTIF MATA BURUNG



LANSCAPE
TAMAN & PARKIR

BANGUNAN

INTERIOR



VIEW KE ARAH ALTAR

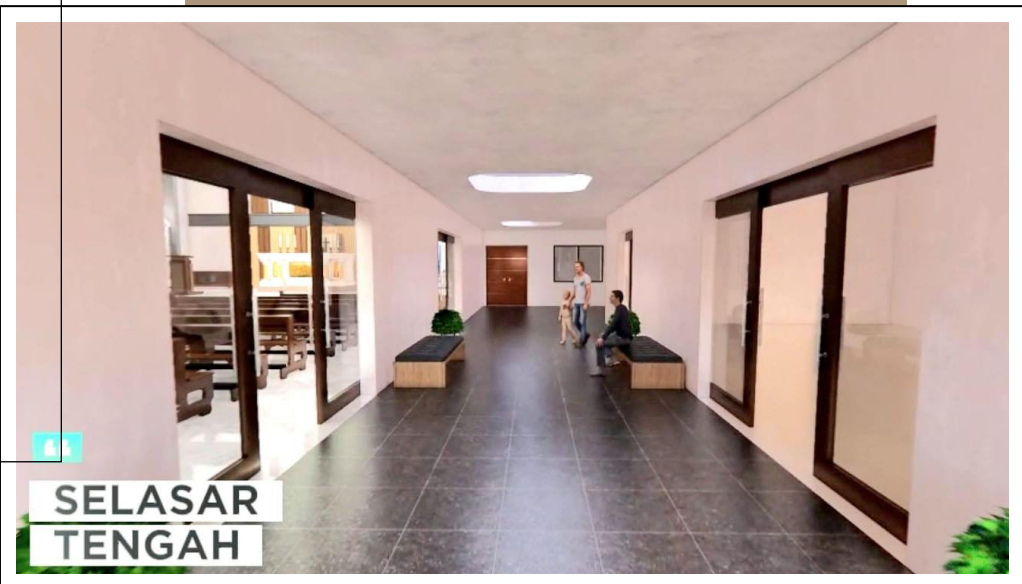

SELASAR TENGAH



RUANG MEETING

PERSPEKTIF



**INTERIOR
GEREJA**



RUANG TUNGGU PASTORAN



RUANG PASTORAN

INTERIOR

INTERIOR

G. ANGGARAN BIAYA

Pekerjaan pertama meliputi pembuatan tembok keliling, penimbunan dan pemadatan tanah, menyiapkan area parkir dan fasilitas penunjang yang membutuhkan biaya sebesar Rp. 1.591.671.000,- (Satu Milyar Lima Ratus Sembilan Puluh Satu Juta Enam Ratus Tujuh Puluh Satu Ribu Rupiah). Pembangunan gedung gereja sendiri menelan biaya Rp 3.310.199.000,- (Tiga Milyar Tiga Ratus Sepuluh Juta Seratus Sembilan Puluh Sembilan Ribu Rupiah). Kedua pekerjaan tersebut membutuhkan biaya sebesar Rp 4.901.870.000,- (Empat Milyar Sembilan Ratus Satu Juta Delapan Ratus Tujuh Puluh Ribu Rupiah). Sedangkan pekerjaan pembangunan gedung aula dan pastoran sebesar Rp 2.025.940.000,- (Dua Milyar Dua Puluh Lima Juta Sembilan Ratus Empat Puluh Ribu Rupiah).

Tentu saja pembangunan ini kami lakukan secara bertahap.

Total keseluruhan sebesar Rp. 6.927.810.000,- (Enam Milyar Sembilan Ratus Dua Puluh Tujuh Juta Delapan Ratus Sepuluh Ribu Rupiah).

Rencana Anggaran Biaya secara terperinci ada dalam lampiran.

H. REKENING PEMBANGUNAN dan *CONTACT PERSON*

1. Rekening Panitia Pembangunan

BCA ADIWERNA - BANJARAN

No Rekening: **099.817.084.5**

a.n.: Stasi Santo Fransiskus Xaverius Banjaran

2. *Contact Person*

RD. FX Bagyo Purwosantosa. No Hp: 0821.3312.8977.

Thomas Sugianto. No Hp: 0818.0243.8008. (Ketua Panitia).

Christina Murdiati. No. Hp: 0856.4299.9344. (Koordinator Usaha Dana).

I. SUSUNAN PANITIA PEMBANGUNAN

Pelindung	: Mgr. Christophorus Tri Harsono.
Penanggungjawab	: RD. FX Bagyo Purwosantosa – eks officio Pastor Paroki.
Ketua	: Thomas Sugianto.
Wakil Ketua	: FX. Djoni Santoso.
Sekretaris 1	: Joseph Tjiong Ping Soedjarwo.
Sekretaris 2	: Yosefa Maria Mey-Mey Yulia.
Bendahara 1	: Yohana Erna Yusnitha.
Bendahara 2	: Veronica Tjoa Kwie Hiang.
Humas	: Andrianus Ady Yulianto. Paulus Warsito Noto Prabowo. FX. Gembong Santoso. Tarsisius Florianus Leki. Theresia Dwi Endang Purwati.

Sie Usaha : Theresia Lany Candra.
Christina Murdiyati.
Imelda Triani Kuswadi.
Yozephin Hariati.
Sesilia Sianisari.
Alphonsus Adhitya Septianto.
Florian Elly Rianti.
FX. Limawan Soetanto.
Karolus Boromeus Hermanto Handoko.
Ignatius Bagio.
Yohanes Arie Susanto.

Pelaksana Bangunan : TM.Suharti Yuwono.
Hilda Apriana.

Pengawas Bangunan : Vanello Wiharto Khouw.
Maria Flourentia Linna.

J. PENUTUP

Demikian proposal pembangunan gedung Gereja Stasi Santo Fransiskus Xaverius, kami buat sebagai gambaran informasi mengenai rencana pembangunan yang akan kami laksanakan. Kami berharap, gedung gereja yang akan dibangun ini sungguh menjadi pusat kegiatan umat Stasi Santo Fransiskus Xaverius Banjaran. Dengan demikian, umat Katolik di stasi ini akan semakin bertumbuh dalam iman, harapan dan kasih serta semakin mampu berperan serta dalam mewujudkan persaudaraan sejati, masyarakat yang bermartabat dan berkeadilan serta keutuhan ciptaan.

PENUTUP

III. LAMPIRAN
A. KONDISI GEREJA

GEREJA AWAL

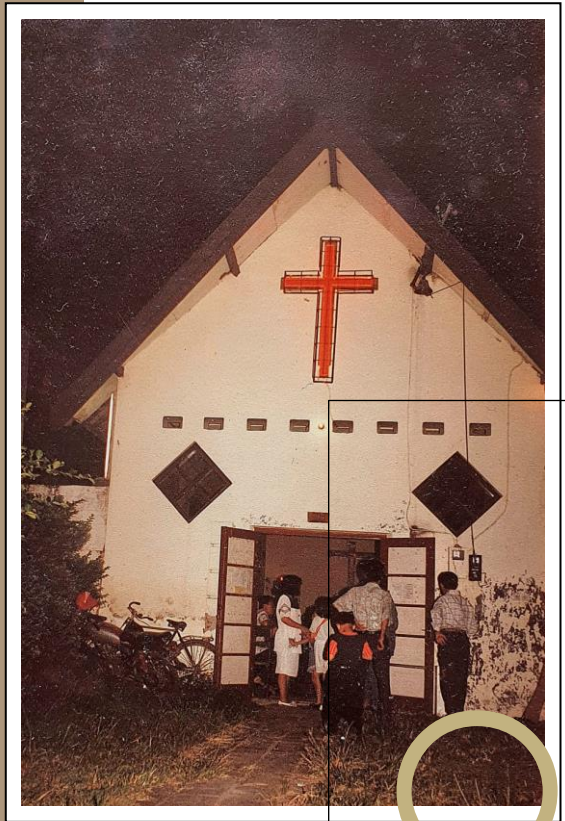

KEGIATAN UMAT



FOTO

FOTO KEGIATAN



**PERESMIAN GEREJA
23 OKTOBER 1996**



KEGIATAN UMAT



GEREJA

GEREJA SAAT INI



FOTO



FOTO KEGIATAN



TOLE



KEGIATAN UMAT



GEREJA

B. LOKASI PEMBANGUNAN GEREJA

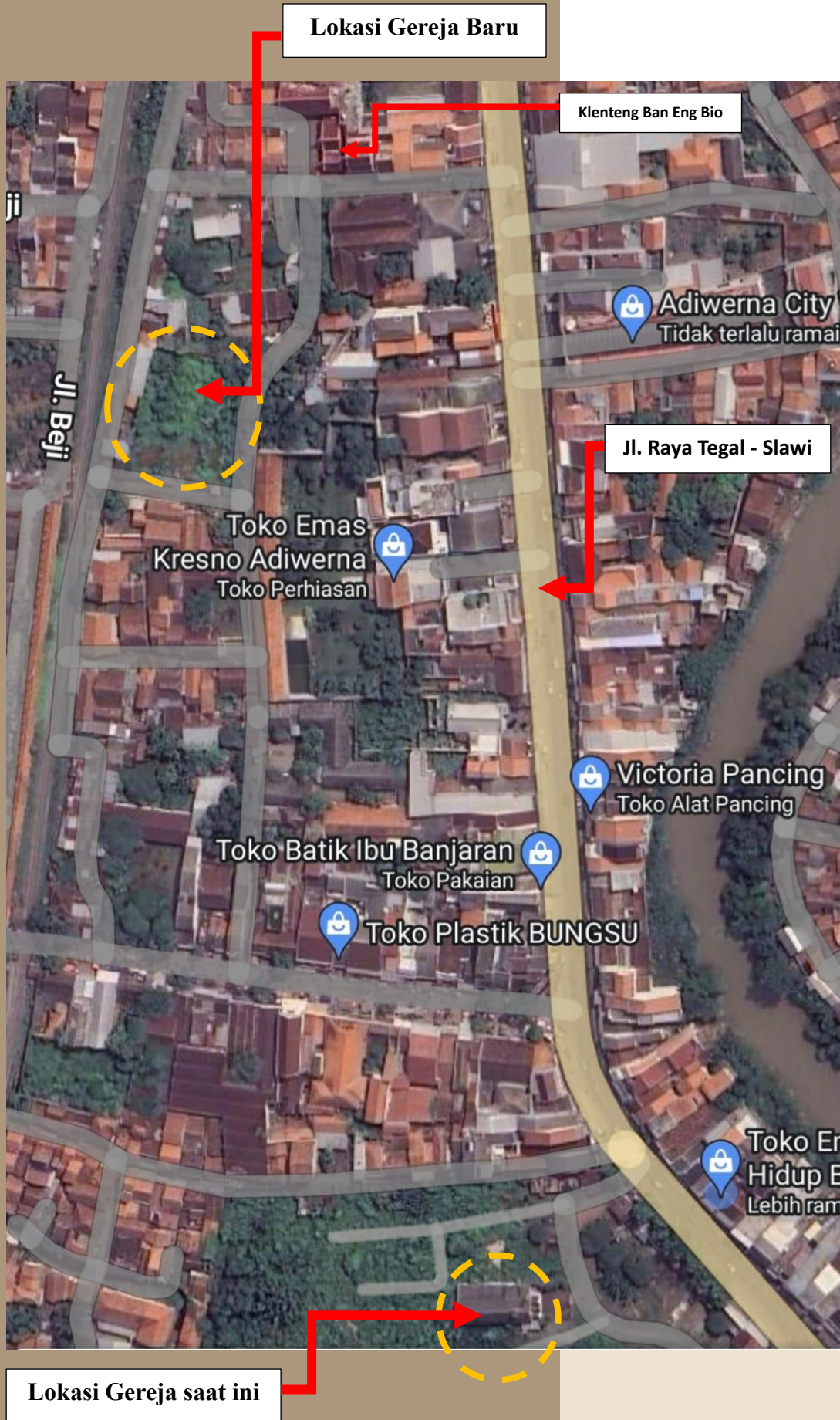

LOKASI GEREJA

C. RENCANA ANGGARAN BIAYA GEREJA

NO	PEKERJAAN	VOLUME	SATUAN	HARGA (Rp)	TOTAL (Rp)
A.	PEKERJAAN PERSIAPAN				
1	Pembersihan Lapangan & Bouwplank	1900.00	M ²	10.000	19.000.000
2	Bor Sumur				3.000.000
3	Bedeng	25.00	M ²		12.500.000
					34.500.000
B.	PEKERJAAN PONDASI BATU KALI 1:5				
1	Galian Tanah	485.60	M ³	90.000	43.704.000
2	Urugan Pasir	97.00	M ³	320.000	31.040.000
3	Pondasi Batu Kali	488.25	M ³	1.308.000	638.631.000
					713.375.000
C.	PEKERJAAN BETON TULANG				
1	Foot Plat	78.30	M ³	5.400.000	422.820.000
2	Pilar 20/20	5.22	M ³	5.400.000	28.188.000
3	Pilar 15/25	14.80	M ³	5.400.000	80.190.000
5	Pilar 15/20	3.18	M ³	5.400.000	17.172.000
6	Sloof 20 x 30	16.20	M ³	5.400.000	87.480.000
7	Sloof 20 x 40	5.76	M ³	5.400.000	31.104.000
8	Balok 15 x 20	11.34	M ³	5.400.000	61.236.000
9	Balok 15 x 50	2.7	M ³	5.400.000	14.580.000
10	Dak Talang	6.72	M ³	5.400.000	36.288.000
11	Dak Kanopi	8.64	M ³	5.400.000	46.656.000
12	Rabat Beton Lantai	35.2	M ³	1.400.000	49.280.000
					874.990.000
D.	PEKERJAAN PASANGAN				
1	Pasang Batu Bata	181.44	M ²	1.280.000	232.243.200
2	Plesteran	3024.00	M ²	108.000	326.592.000
3	Pasang Paving	552.00	M ²	110.000	60.720.000
					619.555.200
E.	PEKERJAAN TIMBUNAN SIRTU				
	Pekerjaan Timbunan Sirtu	2034.40	M ³	184.200	374.736.480
F.	PEKERJAAN ATAP				
1	Kuda-kuda IWF	1792.00	Kg	30.000	53.760.000
2	Gordeng CNP	3204.00	Kg	30.000	96.120.000
3	Angkur	432.00	Kg	30.000	12.960.000
4	Plat 12 mm	87.48	Kg	30.000	2.624.400
5	Jarum Keras diameter 12	640.00	Kg	30.000	19.200.000
6	Siku 4 x 4	50.00	Kg	30.000	1.500.000
7	Baut 5/8	135.00	Kg	5.000	675.000
8	Pasangan Usuk dan Reng Baja Ringan	491.20	M ²	120.000	58.944.000
9	Aluminium Foil	491.20	M ²	20.000	9.824.000
10	Genteng Kanmuri	491.20	M ²	180.000	88.416.000
11	Bubungan	26.00	M ¹	225.000	5.850.000
12	Listplank	112.00	M ¹	95.000	10.640.000
13	Atap Baja Ringan	820.00	M ²	230.000	188.600.000
14	Genteng Galvalume	820.00	M ²	72.000	59.040.000
					608.153.400

NO	PEKERJAAN	VOLUME	SATUAN	HARGA (Rp)	TOTAL (Rp)
G.	PEKERJAAN LISTRIK				
1	Instalasi Listrik	100.00	Titik	300.000	30.000.000
2	Instalasi AC	12.00	Titik	500.000	6.000.000
3	Stop Kontak	30.00	Buah	45.000	1.350.000
4	Fitting Downlight	70.00	Buah	75.000	5.250.000
5	Lampu Dinding	10.00	Buah	500.000	5.000.000
					47.600.000
H.	PEKERJAAN PLAFON				
1	Gypsum & Hollow	1100.00	M ²	170.000	187.000.000
2	List Plafon	304.00	M ¹	17.500	5.320.000
					192.320.000
I.	PEKERJAAN GRANIT				
1	Granit Lantai	606.00	M ²	380.000	230.280.000
2	Dinding Toilet	120.00	M ²	380.000	45.600.000
3	Plin	22.80	M ²	380.000	8.664.000
4	Stepnozing	30.00	M ¹	75.000	2.250.000
					286.794.000
J.	PEKERJAAN PINTU DAN JENDELA				
1	Pintu UPVC Putih	16.00	Unit	3.000.000	48.000.000
2	Pintu UPVC Putih Besar	2.00	Unit	3.200.000	6.400.000
3	Pintu UPVC Putih Toilet	9.00	Unit	2.800.000	25.200.000
4	Pintu Pagar	18.00	M ²	980.000	17.640.000
5	Pintu Tembus	2.00	Buah	2.000.000	4.000.000
6	Jendela Kaca	6.00	Unit	4.800.000	28.800.000
7	Jendela Kaca Kecil	12.00	Unit	4.800.000	57.600.000
8	Jendela Kaca Depan	2.00	Unit	5.000.000	10.000.000
9	Kaca Patri	18.00	M ²	7.500.000	135.000.000
					332.640.000
K.	PEKERJAAN PENGECATAN				
1	Cat Tembok	3024.00	M ²	40.000	120.960.000
2	Cat Plafon	1100.00	M ²	40.000	44.000.000
					164.960.000
L.	PEKERJAAN INSTALASI AIR KOTOR				
1	Septic Tank	1.00	Unit	15.000.000	15.000.000
2	Instalasi Air Kotor				25.000.000
3	Instalasi Air Bersih				6.000.000
4	Closet Monoblock	7.00	Buah	2.585.000	18.095.000
5	Urinoir	4.00	Buah	3.450.000	13.800.000
6	Washtafel + Kran	5.00	Buah	1.150.000	5.750.000
7	Washbak + Kran	1.00	Buah	2.200.000	2.200.000
8	Jet Shower	7.00	Buah	450.000	3.150.000
9	Kran Air	7.00	Buah	250.000	1.750.000
10	Floor Drain	10.00	Buah	150.000	1.500.000
11	Bal Kontrol	6.00	Buah	2.000.000	12.000.000
12	Rembesan Air	1.00	Unit	5.000.000	5.000.000
13	Tower Air	1.00	Unit	3.000.000	3.000.000
					112.245.000
M.	PEKERJAAN INTERIOR				
1	Sound System	5.00	Unit	50.000.000	50.000.000
2	Kursi Umat	40.00	Buah	7.500.000	300.000.000
3	Salib	1.00	Buah	20.000.000	20.000.000

NO	PEKERJAAN	VOLUME	SATUAN	HARGA (Rp)	TOTAL (Rp)
4	Tabernakel	1.00	Buah	10.000.000	10.000.000
5	Meja Altar	1.00	Buah	15.000.000	15.000.000
6	Kursi Romo	1.00	Buah	5.000.000	5.000.000
7	Mimbar	2.00	Buah	5.000.000	10.000.000
8	Lonceng	1.00	Buah	15.000.000	15.000.000
9	Patung	3.00	Buah	15.000.000	45.000.000
10	Jalan Salib (ukiran kayu 14 bh)	1.00	Set	70.000.000	70.000.000
					540.000.000
TOTAL					4.901.873.080
DIBULATKAN					4.901.870.000
(Empat Milyar Sembilan Ratus Satu Juta Delapan Ratus Tujuh Puluh Ribu Rupiah)					

D. RENCANA ANGGARAN BIAYA GEDUNG AULA DAN PASTORAN

NO	PEKERJAAN	VOLUME	SATUAN	HARGA (Rp)	TOTAL (Rp)
A.	PEKERJAAN PONDASI BATU KALI				
1	Galian Tanah	148.80	M ³	90.000	13.392.000
2	Urugan Pasir	1.60	M ³	320.000	512.000
3	Pondasi Batu Kali	124.00	M ²	1.308.000	162.192.000
4	Sumuran	118.00	Titik	1.400.000	165.200.000
					341.296.000
B.	PEKERJAAN BETON BERTULANG				
1	Foot Plat	17.86	M ³	5.400.000	96.444.000
2	Kolom 20/20	1.86	M ³	5.400.000	10.044.000
3	Kolom 15/25	3.38	M ³	5.400.000	18.252.000
4	Kolom 15/20	1.56	M ³	5.400.000	8.424.000
5	Sloof 20/40	8.32	M ³	5.400.000	44.928.000
6	Ring Balok 15/20	3.12	M ³	5.400.000	16.848.000
7	Balok P 15/35	0.63	M ³	5.400.000	3.402.000
8	Balok P 15/25	0.38	M ³	5.400.000	2.052.000
9	Kanopi	23.40	M ³	5.400.000	126.360.000
10	Rabat Beton	25.20	M ³	1.400.000	35.280.000
11	Balok 15/20	0.60	M ³	5.400.000	3.240.000
12	Talang	13.44	M ³	5.400.000	72.576.000
					437.850.000
C.	PEKERJAAN PASANGAN				
1	Pasang Batu Bata	71.14	M ³	1.280.000	91.059.200
2	Plesteran	1185.60	M ²	108.000	128.044.800
					219.104.000
D.	PEKERJAAN TIMBUNAN SIRTU				
	Pekerjaan Timbunan Sirtu	151.20	M ³	184.200	27.851.040
E.	PEKERJAAN ATAP				
1	Atap Baja Ringan	530.40	M ²	230.000	121.992.000
2	Genteng Kanmuri	166.40	M ²	180.000	29.952.000
3	Aluminium Foil	530.40	M ²	20.000	10.608.000
4	Genteng Galvalume	364.00	M ²	72.000	26.208.000
5	Bubungan	34.00	M ¹	225.000	7.650.000
6	Listplank	108.00	M ¹	95.000	10.260.000
					206.670.000

NO	PEKERJAAN	VOLUME	SATUAN	HARGA (Rp)	TOTAL (Rp)
F.	PEKERJAAN LISTRIK				
1	Instalasi Listrik	56.00	Titik	300.000	16.800.000
2	Instalasi AC	12.00	Titik	500.000	6.000.000
3	Stop Kontak	22.00	Buah	45.000	990.000
4	Lampu	34.00	Buah	200.000	6.800.000
5	Lampu Dinding	2.00	Buah	500.000	1.000.000
					31.590.000
G.	PEKERJAAN PLAFON				
1	Gypsum & Hollow	530.00	M ²	170.000	90.100.000
2	List Plafon	236.00	M ¹	17.500	4.130.000
					94.230.000
H.	PEKERJAAN GRANIT				
1	Granit Lantai	530.00	M ²	380.000	201.400.000
2	Dinding Toilet dan Dapur	219.60	M ²	380.000	83.448.000
3	Plin	30.00	M ²	380.000	11.400.000
					296.248.000
I.	PEKERJAAN PINTU DAN JENDELA				
1	Pintu Sliding	5.00	Unit	4.000.000	20.000.000
2	Pintu Kupu Tarung	1.00	Unit	10.000.000	10.000.000
3	Pintu Toilet	9.00	Unit	2.800.000	25.200.000
4	Pintu KamarJendela Kaca	12.00	Unit	3.000.000	36.000.000
5	Jendela Kaca	5.00	Buah	4.800.000	24.000.000
6	Jendela Bouven	17.00	Buah	2.000.000	34.000.000
7	Jendela Kaca Mati	2.00	Buah	5.000.000	10.000.000
8	Kaca Patri	3.36	M ²	7.500.000	25.200.000
					184.400.000
J.	PEKERJAAN PENGECATAN				
1	Cat Tembok	1185.60	M ²	40.000	47.424.000
2	Cat Plafon	530.00	M ²	40.000	21.200.000
					68.624.000
K.	PEKERJAAN INSTALASI AIR KOTOR				
1	Septic Tank	1.00	Unit	15.000.000	15.000.000
2	Instalasi Air Kotor	1.00	Unit	25.000.000	25.000.000
3	Instalasi Air Bersih	1.00	Unit	6.000.000	6.000.000
4	Closet Monoblock	8.00	Buah	2.585.000	20.680.000
5	Urinoir	3.00	Buah	3.450.000	10.350.000
6	Washtafel	5.00	Buah	1.150.000	5.750.000
7	Jet Shower	8.00	Buah	450.000	3.600.000
8	Kran Air	10.00	Buah	250.000	2.500.000
9	Floor Drain	12.00	Buah	150.000	1.800.000
10	Bak Kontrol	6.00	Buah	2.000.000	12.000.000
11	Washbak	2.00	Buah	2.200.000	4.400.000
12	Rembesan Air	1.00	Unit	5.000.000	5.000.000
13	Tower Air	2.00	Unit	3.000.000	6.000.000
					118.080.000
TOTAL					2.025.943.040
DIBULATKAN					2.025.940.000
(Dua Milyar Dua Puluh Lima Juta Sembilan Ratus Empat Puluh Ribu Rupiah)					

**STASI SANTO FRANSISKUS
XAVERIUS BANJARAN**

NMID : ID2025389097069

A01



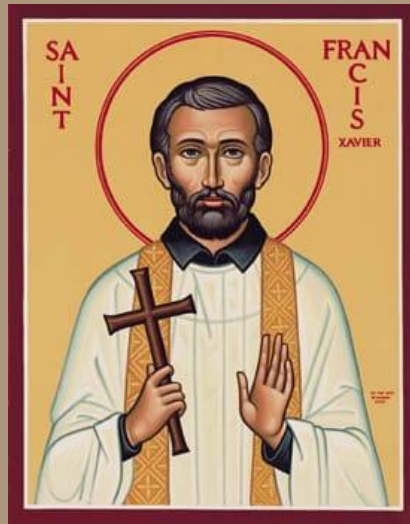

Lakukan segala sesuatu dengan cinta.

"Cinta adalah yang memberi nilai pada pekerjaan kita; bukan berkat kehebatan dan banyaknya pekerjaan kita yang membuat kita menyenangkan Tuhan, tetapi berkat cinta yang kita gunakan untuk melakukannya".

(St. Fransiskus Xaverius).

SANTO FRANSISKUS XAVERIUS